Met toestemming van het Istituto Geografico Militare is gebruik gemaakt van de bladen Morbegno S.E. en Corno Stella S.W. van de Carta d'Italia.

GEOLOGISCHE KAART VAN HET VAL BREMBO DI FOPPOLO EN DE VALLE DI CARISOLE

SCHAAL 1:25.000.

OPGENOMEN door J.H.L. WENNEKERS. 1928-1929.

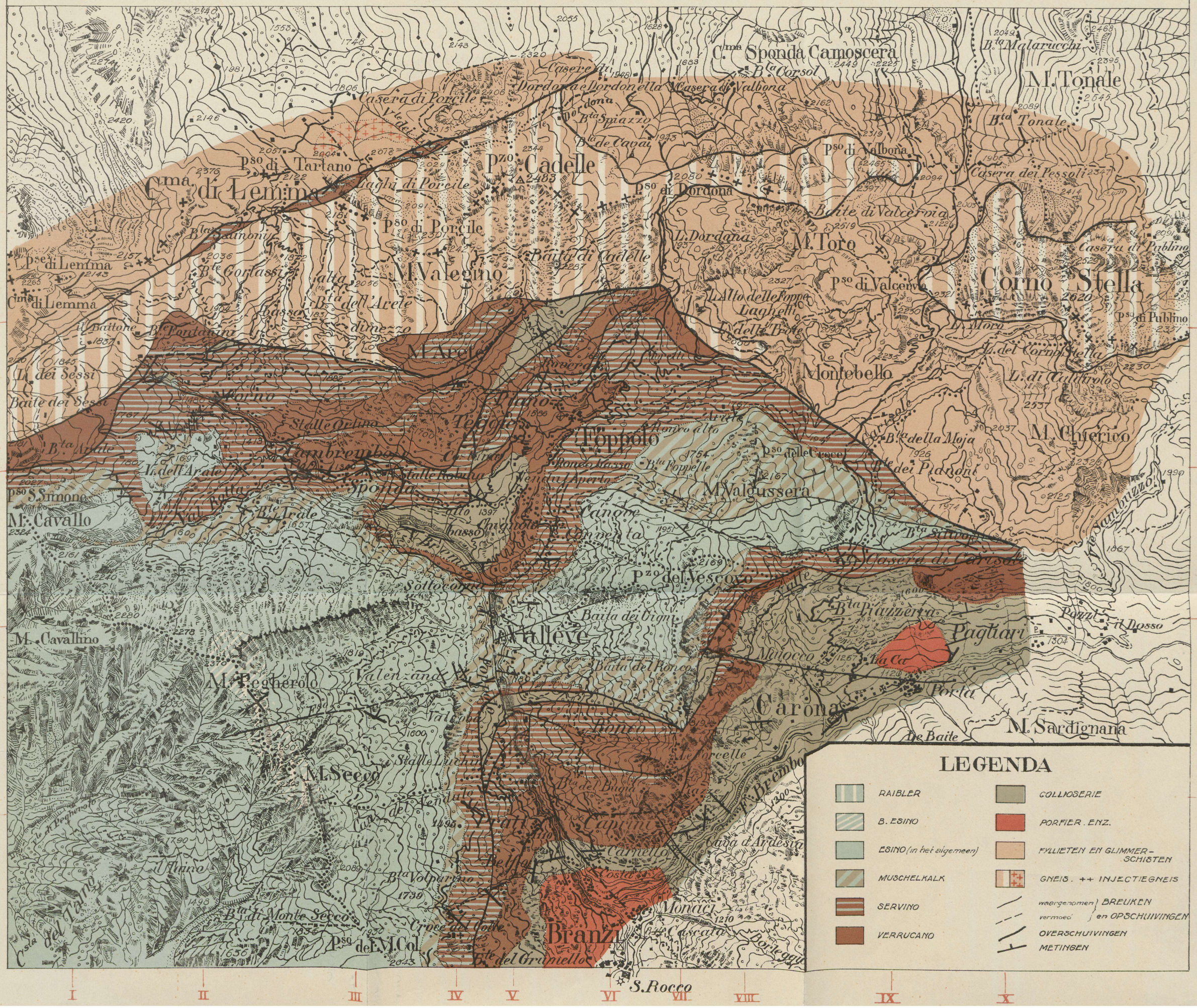

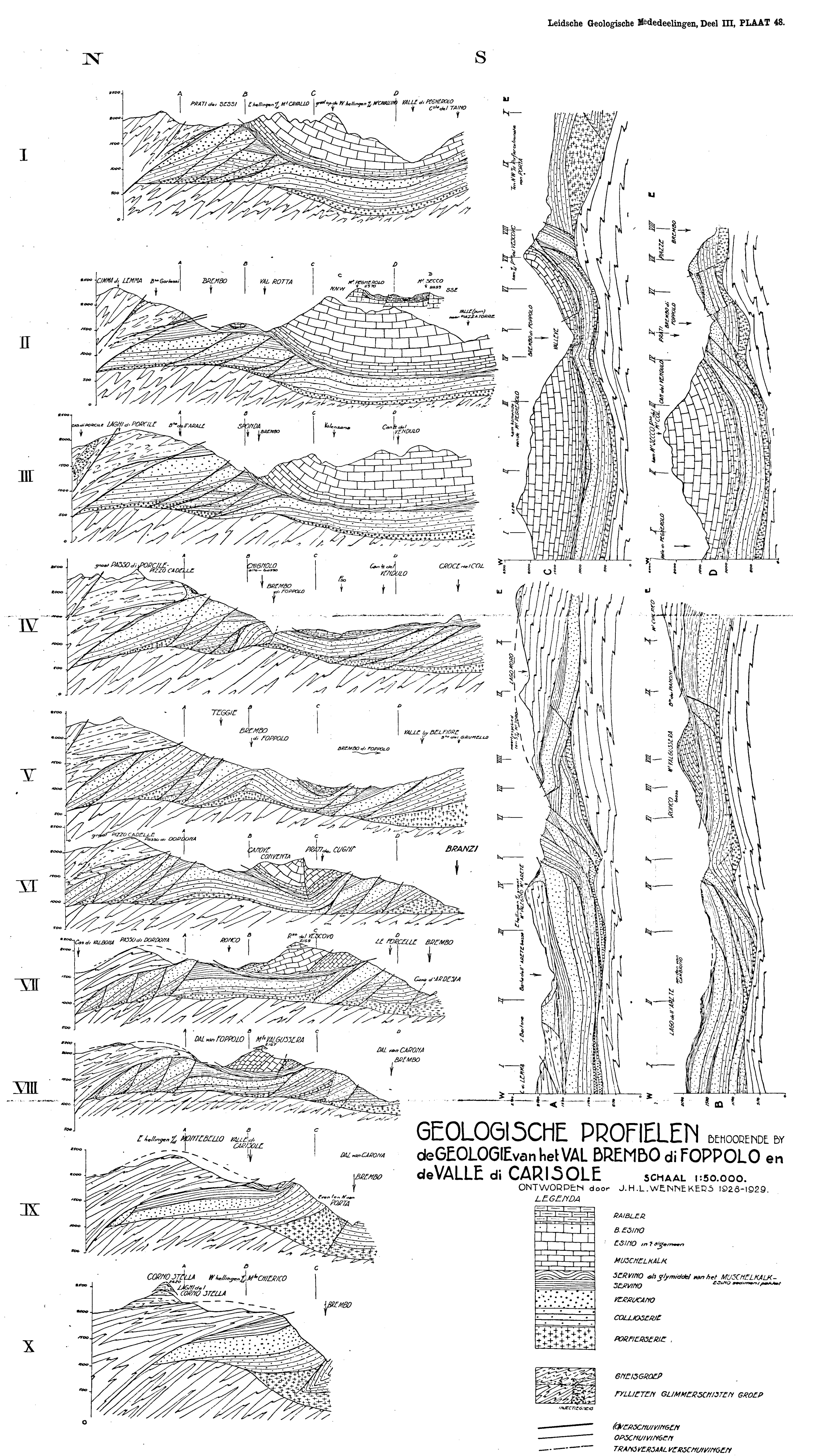

GEOLOGISCHE PROFIELEN BEHOORENDE BY de GEOLOGIE van het VAL BREMBO di FOPPOLO en de VALLE di CARISOLE

SCHAAL 1:50.000.

ONTWORPEN door J.H.L. WENNEKERS 1928-1929.

LEGENDA

- RAIBLER
- B. ESINO
- ESINO in 't algemeen
- MUSCHELKALK
- SERVINO als glymiddel van het MUSCHELKALK-ESINO sedimentpakket
- SERVINO
- VERRUCANO
- COLLIOSERIE
- PORFIERSERIE
- GNEISGROEP
- FYLLIETEN GLIMMERSCHISTEN GROEP
- (O)VERSCHUIVINGEN
- OPSCHUIVINGEN
- TRANSVERSAALVERSCHUIVINGEN